

# PARC AGRIVOLTAÏQUE le Cloup de Cantaune

## DOSSIER DE DEMANDE DE PERMIS DE CONSTRUIRE

### PC 7 : PHOTOGRAPHIES PERMETTANT DE SITUER LE TERRAIN DANS L'ENVIRONNEMENT PROCHE

Contenu :

- Plan de localisation des points de vues photographiques
- Photographies

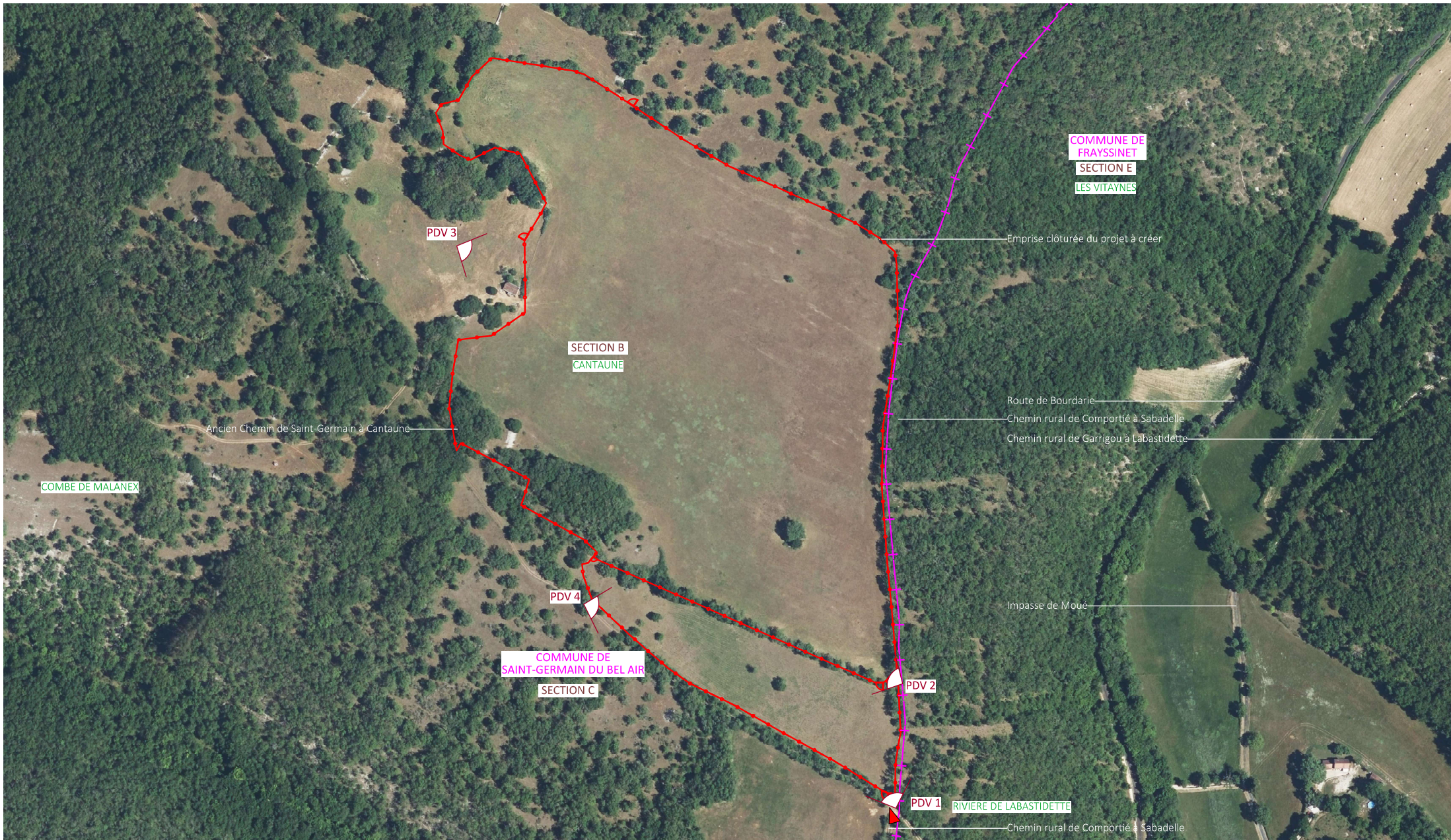

Nom du projet : <b>Dossier de Permis de Construire</b> Projet du Parc agrivoltaïque Le Cloup de Cantaune		 <b>PARC AGRIVOLTAÏQUE</b> Le Cloup de Cantaune		Architecte :	Maître d'ouvrage : PARC AGRIVOLTAÏQUE LE CLOUP DE CANTAUNE	Légende :  Localisation de l'emprise clôturée du projet  Limite commune  PDV 1 Point de vue
Contenu du plan : <b>PC-07.1 PLAN DE LOCALISATION DU POINT DE VUE</b>		<b>I'M IN ARCHITECTURE</b> 2 rue d'Autouil 75016 PARIS 06 71 15 45 63 // <a href="mailto:im.in.archi@gmx.com">im.in.archi@gmx.com</a> SAS au capital de 16500€ 533 863 940 R.C.S. PARIS		<b>RP GLOBAL</b> RENEWABLE POWER 23, Parvis des Chartrons Les bureaux de la cité mondiale 33000 BORDEAUX mail: <a href="mailto:s.mignon@rp-global.com">s.mignon@rp-global.com</a> tel : 06 76 57 19 95		
Commune (s) : Commune de Saint-Germain-du-Bel-air (46310)						
Date	SAINT-GERMAIN-DU-BEL-AIR PC-07.1					
06/09/2023	Echelle 1/2500 au format A3 	N 	Format papier: <b>A3</b>			



Localisation de l'emprise clôturée du projet

Point de vue n°1 - situé au niveau de l'accès sud du site en direction du nord

Nom du projet : <b>Dossier de Permis de Construire</b> Projet du Parc agrivoltaïque Le Cloup de Cantaune		 <b>PARC AGRIVOLTAÏQUE</b> Le Cloup de Cantaune		Architecte :	Maître d'ouvrage : PARC AGRIVOLTAÏQUE LE CLOUP DE CANTAUNE	Légende :
Contenu du plan : <b>PC-07.2 PHOTOGRAPHIE N°1</b>		<b>I'M IN ARCHITECTURE</b> 2 rue d'Auteuil 75016 PARIS 06 71 15 45 63 // <a href="mailto:im.in.archi@gmx.com">im.in.archi@gmx.com</a> SAS au capital de 16500€ 533 863 940 R.C.S. PARIS		Contact :	<b>RP GLOBAL</b> RENEWABLE POWER 23, Parvis des Chartrons Les bureaux de la cité mondiale 33000 BORDEAUX mail: <a href="mailto:s.mignon@rp-global.com">s.mignon@rp-global.com</a> tel : 06 76 57 19 95	
Commune (s) : Commune de Saint-Germain-du-Bel-air (46310)						
Date	SAINT-GERMAIN-DU-BEL-AIR PC-07.2					
06/09/2023		Format papier: <b>A3</b>				



Localisation de l'emprise clôturée du projet

Point de vue n°2 - situé au sud-est du site en direction du nord-ouest

Nom du projet : <b>Dossier de Permis de Construire</b> Projet du Parc agrivoltaïque Le Cloup de Cantaune		 <b>PARC AGRIVOLTAÏQUE</b> Le Cloup de Cantaune		Architecte :	Maître d'ouvrage : PARC AGRIVOLTAÏQUE LE CLOUP DE CANTAUNE	Légende :
Contenu du plan : <b>PC-07.3 PHOTOGRAPHIE N°2</b>		<b>I'M IN ARCHITECTURE</b> 2 rue d'Autouil 75016 PARIS 06 71 15 45 63 // <a href="mailto:im.in.archi@gmx.com">im.in.archi@gmx.com</a> SAS au capital de 16500€ 533 863 940 R.C.S. PARIS		Contact :	<b>RP GLOBAL</b> RENEWABLE POWER 23, Parvis des Chartrons Les bureaux de la cité mondiale 33000 BORDEAUX mail: <a href="mailto:s.mignon@rp-global.com">s.mignon@rp-global.com</a> tel : 06 76 57 19 95	
Commune (s) : Commune de Saint-Germain-du-Bel-air (46310)				Format papier:		
Date	SAINT-GERMAIN-DU-BEL-AIR PC-07.3			<b>A3</b>		
06/09/2023						60 P.60/70

Localisation de l'emprise clôturée du projet



Point de vue n°3 - situé à l'ouest du site en direction de l'est

Nom du projet : <b>Dossier de Permis de Construire</b> Projet du Parc agrivoltaïque Le Cloup de Cantaune		 <b>PARC AGRIVOLTAÏQUE</b> Le Cloup de Cantaune		Architecte :	Maître d'ouvrage : PARC AGRIVOLTAÏQUE LE CLOUP DE CANTAUNE	Légende :
Contenu du plan : <b>PC-07.4 PHOTOGRAPHIE N°3</b>		<b>I'M IN ARCHITECTURE</b> <small>2 rue d'Autouil 75016 PARIS</small> <b>06 71 15 45 63 // im.in.archi@gmx.com</b> <b>SAS au capital de 16500€</b> <b>533 863 940 R.C.S. PARIS</b>		Contact :	<b>RP GLOBAL</b> <small>RENEWABLE POWER</small> 23, Parvis des Chartrons Les bureaux de la cité mondiale 33000 BORDEAUX mail: s.mignon@rp-global.com tel : 06 76 57 19 95	
Commune (s) : Commune de Saint-Germain-du-Bel-air (46310)				Format papier:		
Date	SAINT-GERMAIN-DU-BEL-AIR PC-07.4			<b>A3</b>		
06/09/2023						61 P.61/70



Localisation de l'emprise clôturée du projet

Point de vue n°4 - situé au sud-ouest du site en direction de l'est

Nom du projet : <b>Dossier de Permis de Construire</b> Projet du Parc agrivoltaïque Le Cloup de Cantaune		 <b>PARC AGRIVOLTAÏQUE</b> Le Cloup de Cantaune		Architecte :	Maître d'ouvrage : PARC AGRIVOLTAÏQUE LE CLOUP DE CANTAUNE	Légende :
Contenu du plan : <b>PC-07.5 PHOTOGRAPHIE N°4</b>		<b>I'M IN ARCHITECTURE</b> <small>2 rue d'Auteuil 75016 PARIS</small> <b>06 71 15 45 63 // im.in.archi@gmx.com</b> <b>SAS au capital de 16500€</b> <b>533 863 940 R.C.S. PARIS</b>		Contact :	<b>RP GLOBAL</b> <small>RENEWABLE POWER</small> 23, Parvis des Chartrons Les bureaux de la cité mondiale 33000 BORDEAUX mail: s.mignon@rp-global.com tel : 06 76 57 19 95	
Commune (s) : Commune de Saint-Germain-du-Bel-air (46310)				Date : SAINT-GERMAIN-DU-BEL-AIR PC-07.5		
06/09/2023						